

## ΥΠΟΒΟΛΗ ΕΡΓΟΥ ΣΤΟ ΤΕΕ ΜΕ ΑΡΧΕΙΟ XML ΜΕΣΩ ΤΟΥ winΦΟΡΑΜ

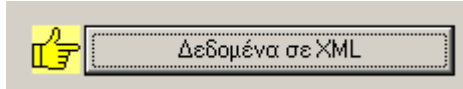

Επικοινωνία με ΤΕΕ για αμοιβές



1. Συνδεθείτε στο Internet και μπειτε στην ιστοσελίδα του ΤΕΕ (<http://www.tee.gr>).
2. Στην πρώτη σελίδα του ΤΕΕ κλικ στο παρακάτω εικονίδιο:



3. Στην σελίδα που οδηγούμαστε επιλέγεται το παρακάτω εικονίδιο:



4. Στην επόμενη σελίδα επιλέγεται [**Είσοδος**]

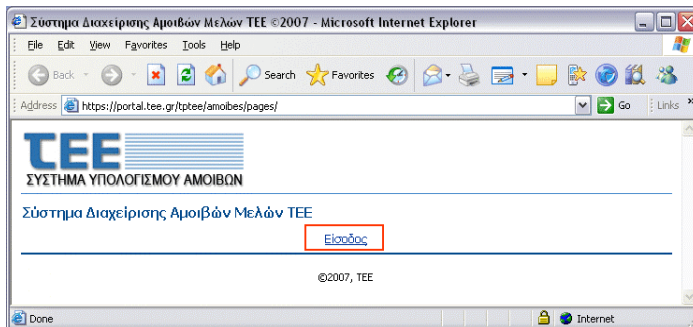

5. Εισάγετε το Όνομα χρήστη και τον Κωδικό πρόσβασης που σας έχει δοθεί από το ΤΕΕ. Πάντα επιλέγεται */Δωρεάν ηλεκτρονικές υπηρεσίες MyTEE/* και πατάτε το κουμπί [Σύνδεση].

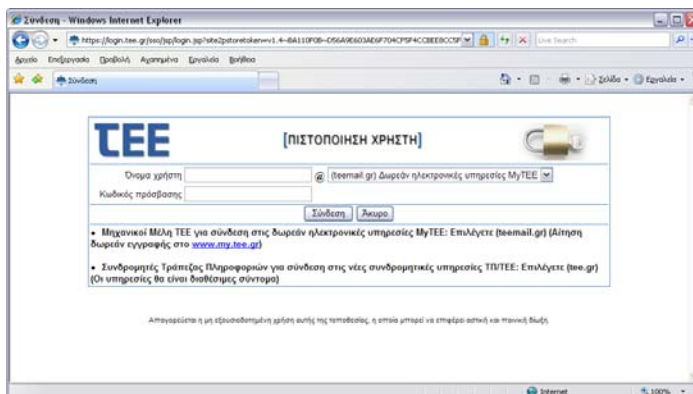

6. Επιλέγουμε από το μενού [Τα Έργα μου] και πατάμε [Υποβολή Νέου Έργου από Αρχείο XML].

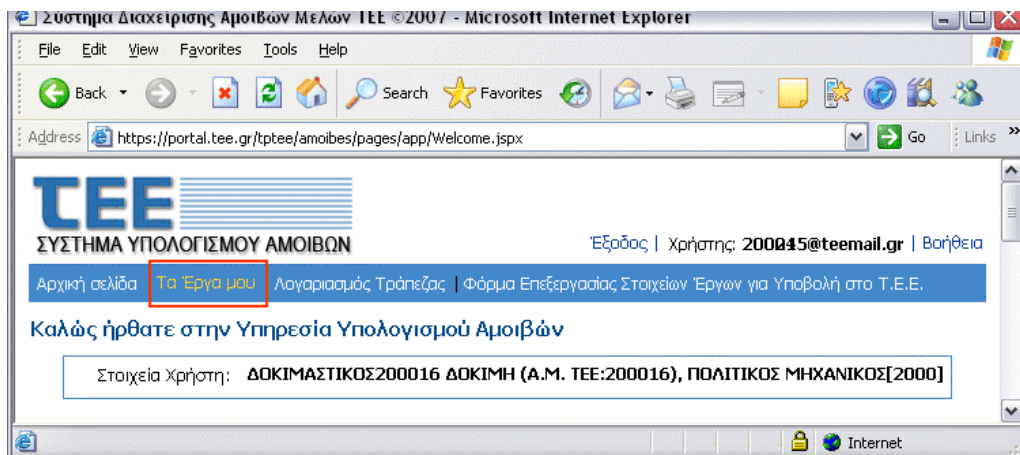

Υποβολή Νέου Έργου από αρχείο XML

7. Πατάμε [Browse...Αναζήτηση] και επιλέγουμε το αρχείο XML που θα στείλουμε στο ΤΕΕ. Το αρχείο αποθηκεύεται στον κατάλογο **C:\runet\winforam\TEE\_XML** και έχει το όνομα του έργου με κατάληξη XML. Αν για κάποιο έργο χρειαστεί να στείλετε περισσότερα του ενός αρχεία XML (π.χ. Αποτύπωση με προσθήκη) τότε θα βρείτε δυο αρχεία XML με το όνομα του έργου **\_01** και **\_02**.

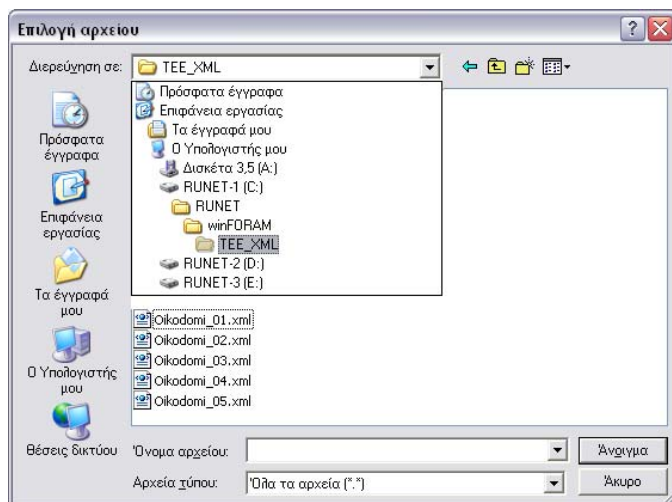
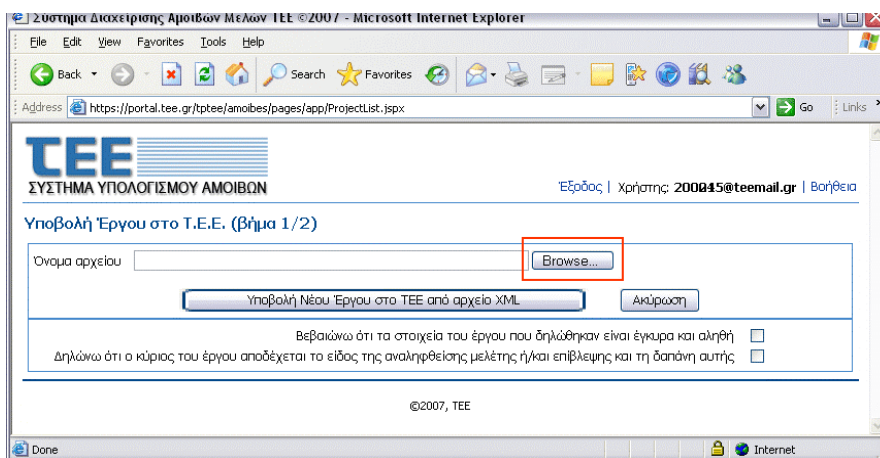

8. Τσεκάρετε τις δύο επιλογές και πατάτε [Υποβολή Νέου Έργου στο TEE από αρχείο XML].

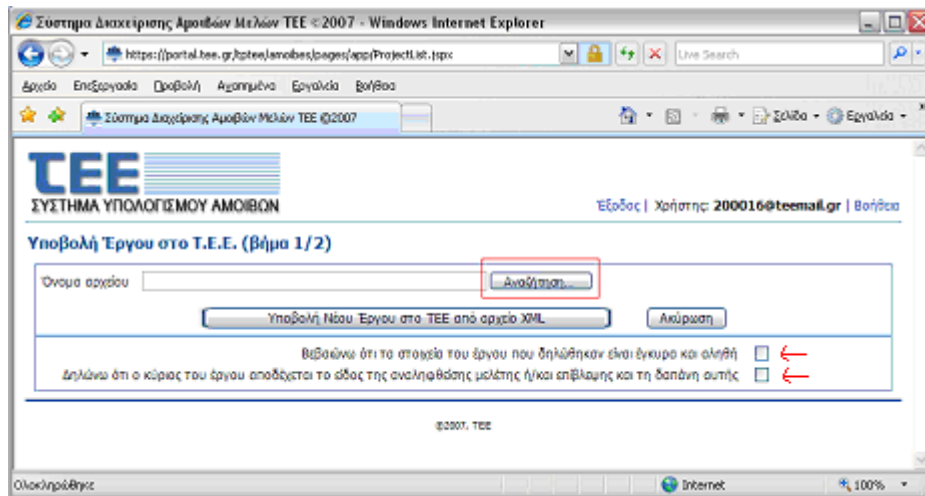

9. Αν δεν υπάρχει κάποιο πρόβλημα στο XML αρχείο θα παρουσιαστεί η επόμενη οθόνη. Αν υπάρξει κάποιο πρόβλημα τότε θα εμφανιστεί ένα μήνυμα λάθους και θα επιστρέψετε στο winΦΟΡΑΜ για παραγωγή εκ νέου αρχείου XML.

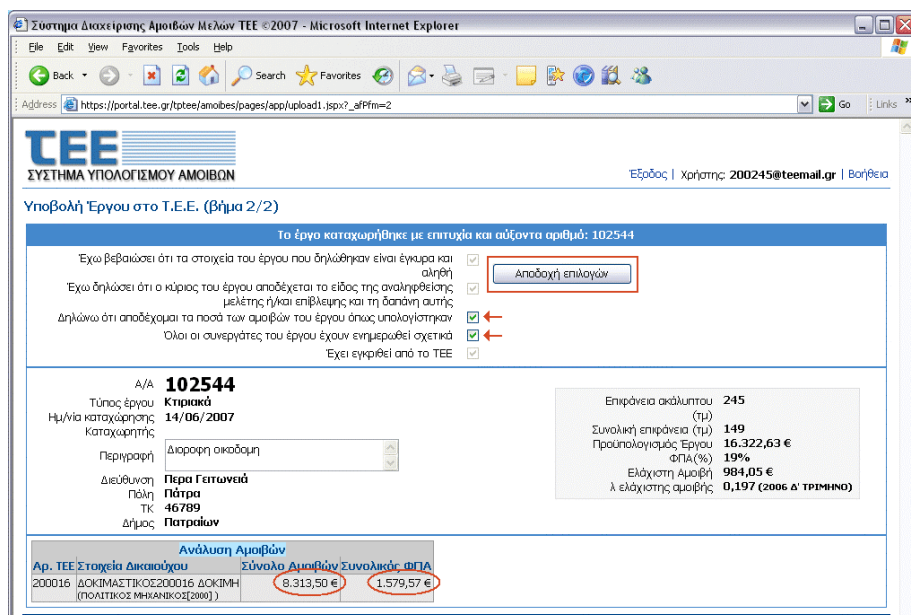

10. Ελέγχετε τις αμοιβές να είναι ίδιες με αυτές του winΦΟΡΑΜ οπότε Τσεκάρετε και πατάτε [Αποδοχή επιλογών].

Σύστημα Διαχείρισης Αμοιβών Μελών ΤΕΕ ©2007 - Microsoft Internet Explorer

File Edit View Favorites Tools Help

Address: https://portal.tee.gr/tp/tee/amoibes/pages/app/ProjectList.jsp?\_afPfm=2

**ΤΕΕ**  
ΣΥΣΤΗΜΑ ΥΠΟΛΟΓΙΣΜΟΥ ΑΜΟΙΒΩΝ

Έσοδος | Χρήστης: 200245@teemail.gr | Βοήθεια

Αρχική σελίδα | Τα Έργα μου | Λογαριασμός Τράπεζας | Φόρμα Επεξεργασίας Στοιχείων Έργων για Υποβολή στο Τ.Ε.Ε.

Τα Έργα μου

Αποθήκευση Αναζήτηση Εμφάνιση όλων [Αριθμός Εγγραφών: 3] Υποβολή Νέου Έργου από αρχείο XML

A/A **102544**   
 A/A Πρωτοκόλλου 44163 **Κτηριακά** [Δημιουργήστε Αναφορά Υπολογισμού Αμοιβών](#)  
 Τύπος έργου  
 Ημ/νία καταχώρησης 14/06/2007  
 Καταχωρητής  
 Περιγραφή Διοροφή οικοδομή  
 Διεύθυνση Πέρα Γεττωνιά  
 Πόλη Πάτρα  
 ΤΚ 46789  
 Δήμος Πατράων

Επιφάνεια σκάλυπτο (τμ) 245  
 Συνολική επιφάνεια (τμ) 149  
 Προϋπολογισμός Έργου 16.322,63 €  
 Ελάχιστος ΦΠΑ(%) 19  
 Ελάχιστη Αμοιβή 984,05 €  
 λ ελάχιστης αμοιβής 0,19681 (2006 Δ' ΤΡΙΜΗΝΟ)

Έγκυρο   
 Έγκριση από το ΤΕΕ  ?  
 Αποδοχή Αμοιβών

Έργα	Ομάδα έργου	Χώροι	Κύριες Εργασίες	Ιδιοκτήτες-Εργοδότες	Πρόσθετα Στοιχεία					
Επιλογή	A/A	Περιγραφή	Διεύθυνση	Πόλη	Προϋπολογισμός Έργου	Ημ/νία καταχώρησης	Τύπος έργου	Έγκυρο	Έγκριση από το ΤΕΕ	Αποδοχή αμοιβών
<input checked="" type="radio"/>	102544	Διοροφή οικοδομή	Πέρα Γεττωνιά	Πάτρα	16.322,63 €	14/06/2007	Κτηριακά	<input checked="" type="checkbox"/>	<input checked="" type="checkbox"/>	<input checked="" type="checkbox"/>
<input type="radio"/>	102498	ΟΙΚΟΔΟΜΗ	ADDRESS	CITY	54.342,50 €	14/06/2007	Κτηριακά	<input checked="" type="checkbox"/>	<input checked="" type="checkbox"/>	<input checked="" type="checkbox"/>
<input type="radio"/>	47018	ΜΟΝΟΚΑΤΟΙΚΙΑ ΜΕ ΥΠΟΓΕΙΟ	ΚΑΝΑΡΗ 15	ΑΘΗΝΑ	13.130,00 €	25/04/2007	Κτηριακά	<input checked="" type="checkbox"/>	<input checked="" type="checkbox"/>	<input checked="" type="checkbox"/>

11. Αν δεν υπάρχει κανένα πρόβλημα στο XML αρχείο και στους προϋπολογισμούς μελετών τότε το κουμπί  ενεργοποιείται και πατώντας το, βλέπετε την αναφορά υπολογισμού των αμοιβών, την αποθηκεύεται σε αρχείο και την εκτυπώνετε.

Σύστημα Διαχείρισης Αμοιβών Μελών ΤΕΕ ©2007 - Microsoft Internet Explorer

File Edit View Favorites Tools Help

Address: https://portal.tee.gr/tp/tee/amoibes/pages/app/ProjectList.jsp?\_afPfm=2

**ΤΕΕ**  
ΣΥΣΤΗΜΑ ΥΠΟΛΟΓΙΣΜΟΥ ΑΜΟΙΒΩΝ

Έσοδος | Χρήστης: 200245@teemail.gr | Βοήθεια

Αρχική σελίδα | Τα Έργα μου | Λογαριασμός Τράπεζας | Φόρμα Επεξεργασίας Στοιχείων Έργων για Υποβολή στο Τ.Ε.Ε.

Τα Έργα μου

Αποθήκευση Αναζήτηση Εμφάνιση όλων [Αριθμός Εγγραφών: 3] Υποβολή Νέου Έργου από αρχείο XML

A/A **102544**   
 A/A Πρωτοκόλλου 44163 **Κτηριακά**  
 Τύπος έργου  
 Ημ/νία καταχώρησης 14/06/2007  
 Καταχωρητής  
 Περιγραφή Διοροφή οικοδομή  
 Διεύθυνση Πέρα Γεττωνιά  
 Πόλη Πάτρα  
 ΤΚ 46789  
 Δήμος Πατράων

Επιφάνεια σκάλυπτο (τμ) 245  
 Συνολική επιφάνεια (τμ) 149  
 Προϋπολογισμός Έργου 16.322,63 €  
 Ελάχιστος ΦΠΑ(%) 19  
 Ελάχιστη Αμοιβή 984,05 €  
 λ ελάχιστης αμοιβής 0,19681 (2006 Δ' ΤΡΙΜΗΝΟ)

Έγκυρο   
 Έγκριση από το ΤΕΕ  ?  
 Αποδοχή Αμοιβών

Έργα	Ομάδα έργου	Χώροι	Κύριες Εργασίες	Ιδιοκτήτες-Εργοδότες	Πρόσθετα Στοιχεία		
Επιλέξτε μέλος και ... <a href="#">Δημιουργήστε/Ενημερώστε την Εντολή Πληρωμής</a>							
Επιλογή	Αρ. ΤΕΕ	Στοιχεία Δικαιούχου	Σύνολο Αμοιβών	Συνολικός ΦΠΑ	Σύνολο Αμοιβών με ΦΠΑ		
<input checked="" type="radio"/>	200016	ΔΟΚΙΜΑΣΤΙΚΟΣ200016 ΔΟΚΙΜΗ (ΠΟΛΙΤΙΚΟΣ ΜΗΧΑΝΙΚΟΣ2000)	8.313,50 €	1.579,57 €	9.893,07 €		
Ανάλυση Αμοιβών Εντολή Πληρωμής							
Επιλογή	Τύπος Αμοιβής	Αμοιβή Εκτός Έδρας	Αμοιβή	ΦΠΑ	Υπόλοιπο Αμοιβής	Υπόλοιπο ΦΠΑ	Υπόλοιπο Αμοιβής με ΦΠΑ
<input checked="" type="radio"/>	Μελέτη	0,00 €	4.724,52 €	897,66 €	4.724,52 €	897,66 €	5.622,18 €
<input type="radio"/>	Επιβλεπή	0,00 €	3.588,98 €	681,91 €	3.588,98 €	681,91 €	4.270,89 €
Τραπεζικές Συναλλαγές Αμοιβής							
Αριθμός Λογαριασμού	Κωδικός Συναλλαγής	Ημ/νία Συναλλαγής	Ποσό ΦΠΑ	Υπέρ ΤΕΕ	Ημ/νία Ενημέρωσης	ΠΙΣ/ΧΡΕ Κατάσταση	
Δεν υπάρχουν εγγραφές.							

12. Για τη δημιουργία της εντολής πληρωμής ακολουθούμε τα εξής:

- Από το μενού επιλέγουμε [Ομάδα Έργου]
- Για κάθε συμμετέχοντα μηχανικό στο έργο, πατάμε το κουμπι: [Δημιουργήστε/Ενημερώστε την Εντολή Πληρωμής].

Στο κάτω μέρος της οθόνης ενεργοποιείται η [Εντολή Πληρωμής] και εμφανίζεται ένα PDF αρχείο, το οποίο το ανοίγουμε και τυπώνουμε την εντολή πληρωμής για την τράπεζα.

The screenshot shows the TEE portal interface in Microsoft Internet Explorer. The page title is "Σύστημα Διαχείρισης Αμοιβών Μελών ΤΕΕ ©2007". The user is logged in as "Χρήστης: 200245@teemail.gr". The page displays project information for project ID 102544, including the contractor's name (Περα Γεωργιά), address (Πάτρα), and contact details. A summary of financial data is shown on the right, including total project value (16,322,63 €) and VAT (1,968,05 €). Below this, there is a table with tabs for "Έργα", "Ομάδα έργου", "Χώροι", "Κύριες Εργασίες", "Ιδιοκτήτες-Εργοδότες", and "Πρόσθετα Στοιχεία". The "Ομάδα έργου" tab is active, showing a table with columns for project ID, description, and amounts. A red box highlights the "Εντολή Πληρωμής" button in the table.

Επιλέξτε μέλος και ...	Δημιουργήστε/Ενημερώστε την Εντολή Πληρωμής
Επιλογή Αρ. ΤΕΕ Στοιχεία Δικαιούχου	Σύνολο Αμοιβών Συναολικός ΦΠΑ Σύνολο Αμοιβών με ΦΠΑ
200016 ΔΟΚΙΜΑΣΤΙΚΟΣ 200016 ΔΟΚΙΜΗ (ΠΟΛΙΤΙΚΟΣ ΜΗΧΑΝΙΚΟΣ [2000])	8.313,50 € 1.579,57 € 9.893,07 €

Α/Α	Ημ/νία Ενημέρωσης Εντολή Πληρωμής	Εντολή Πληρωμής
88.127	14/06/2007	[Εντολή Πληρωμής]